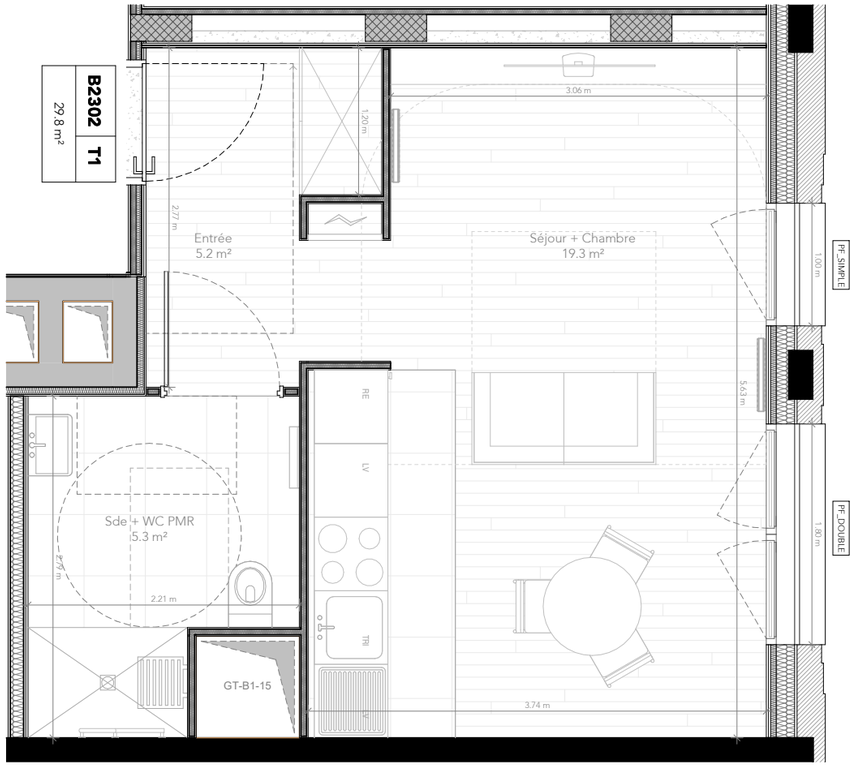

BRY SUR MARNE - Le 7e Art

Avenue des Fréres Lumière - Bry sur Marne - 94360

REI HABITAT

SURFACES

MAR_AR5_COM_BATB_R+2_LIS_B2302_B

Nom	Surface
Entrée	5.2 m²
Séjour + Chambre	19.3 m²
Sde + WC PMR	5.3 m²
SHAB TOTALE :	29.8 m²

LÉGENDE

- PF : Porte fenêtre
- FF : Fenêtre fixe
- TR : Tri
- LL : Emplacement Lave Linge
- LV : Emplacement Lave Vaisselle
- RE : Emplacement Réfrigérateur
- : Tableau éléctrique (GTL)
- : Gaine technique
- : Placard
- : Soffite
- : Descente d'eau pluviale (EP)
- : Poteau structurel
- : Séparation logement

LOCALISATION

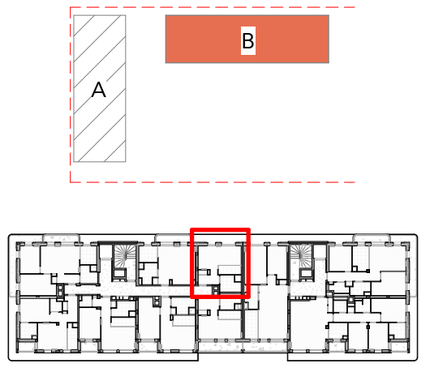

0 1 2 3 4 5

NOTA : Les mesures et surfaces indiquées sont fournies à titre indicatif et sont approximatives. Des modifications peuvent être apportées à ce plan en fonction des exigences techniques, administratives et réglementaires lors de la réalisation, tant en ce qui concerne les dimensions libres que les positions des baies et des équipements. Les retombées de poutres, soffites, faux-plafonds, s'il y a lieu, ainsi que l'emplacement des équipements, sont représentés à titre indicatif.

Plan de vente - ACTE - T1 - B2302

Maitrise d'Ouvrage :	Architecte :	Architecte :	BRY SUR MARNE - Le 7e Art	MAR	COM	R+2	B2302	09/06/2026
REI HABITAT 48-50 rue Voltaire 93100 Montreuil Tél: 01 43 60 22 20	ARCHI5 PROD 48-50 rue Voltaire 93100 Montreuil Tel: 01 41 72 27 27	NeM 29 rue Vitruve 75020 Paris Tel: 01 43 318 318	MAR_AR5_COM_BATB_R+2_PLA_B2302_B	AR5	BATB	PLN	B	1:50e