PROVISOIRE

NOTA : Les mesures et surfaces indiquées sont fournies à titre indicatif et sont approximatives. Des modifications peuvent être apportées à ce plan en fonction des exigences techniques, administratives et règlementaires lors de la réalisation, tant en ce qui concerne les dimensions libres, que les positions des baies et des équipements. Les retombées de poutres, soffites, faux-plafonds, s'il y a lieu, ainsi que l'emplacement des équipements sont représentés à titre indicatif.

LE HAUT BOIS

Rue Nina Simone - Bagneux - 92220

REI HABITAT

SURFACES

A103	T5
Séjour	25.85 m²
Chambre 2	13.90 m²
Chambre 1	12.50 m²
Chambre 4	12.10 m²
Chambre 3	9.05 m²
SDB	6.45 m²
Entrée	5.50 m²
Cuisine	5.35 m²
Dgt 1	3.95 m²
SDE	3.25 m²
Dgt	3.20 m²
WC	1.80 m²
SHAB TOTALE	102.85 m²
Balcon	25.10 m²
EXTERIEURS	25.10 m²

LÉGENDE

- PF : Porte fenêtre
- F : Fenêtre
- ST : Store toile
- All. : Hauteur d'allège
- LV : Emplacement lave-vaisselle
- : Emplacement réfrigérateur
- : Emplacement lave-linge
- TE : Tableau éléctrique
- : Gaine technique
- : Placard
- : Soffite
- PV : Pare-vue
- : Poteau structurel
- R : Radiateur
- EP : Descente d'eau pluviale

LOCALISATION

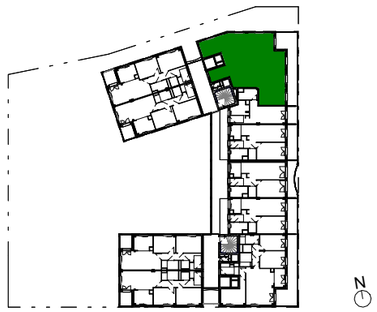

Maîtrise d'ouvrage :	Architecte :	BAGNEUX - LE HAUT BOIS - 61 logements	Auteur : **Ylé**	Phase : **PRO**	Date : **17/10/2025**	Indice : **01**
REI HABITAT *48-50 rue Voltaire* *93100 Montreuil* *Tél : 01 43 60 22 20*	**Ylé architectes** *16 rue de Lancry* *75010 Paris*	**A103**	Type : **PLN**	Zone : **Bagneux**	Niveau : **R+1**	Échelle : **1 : 65**