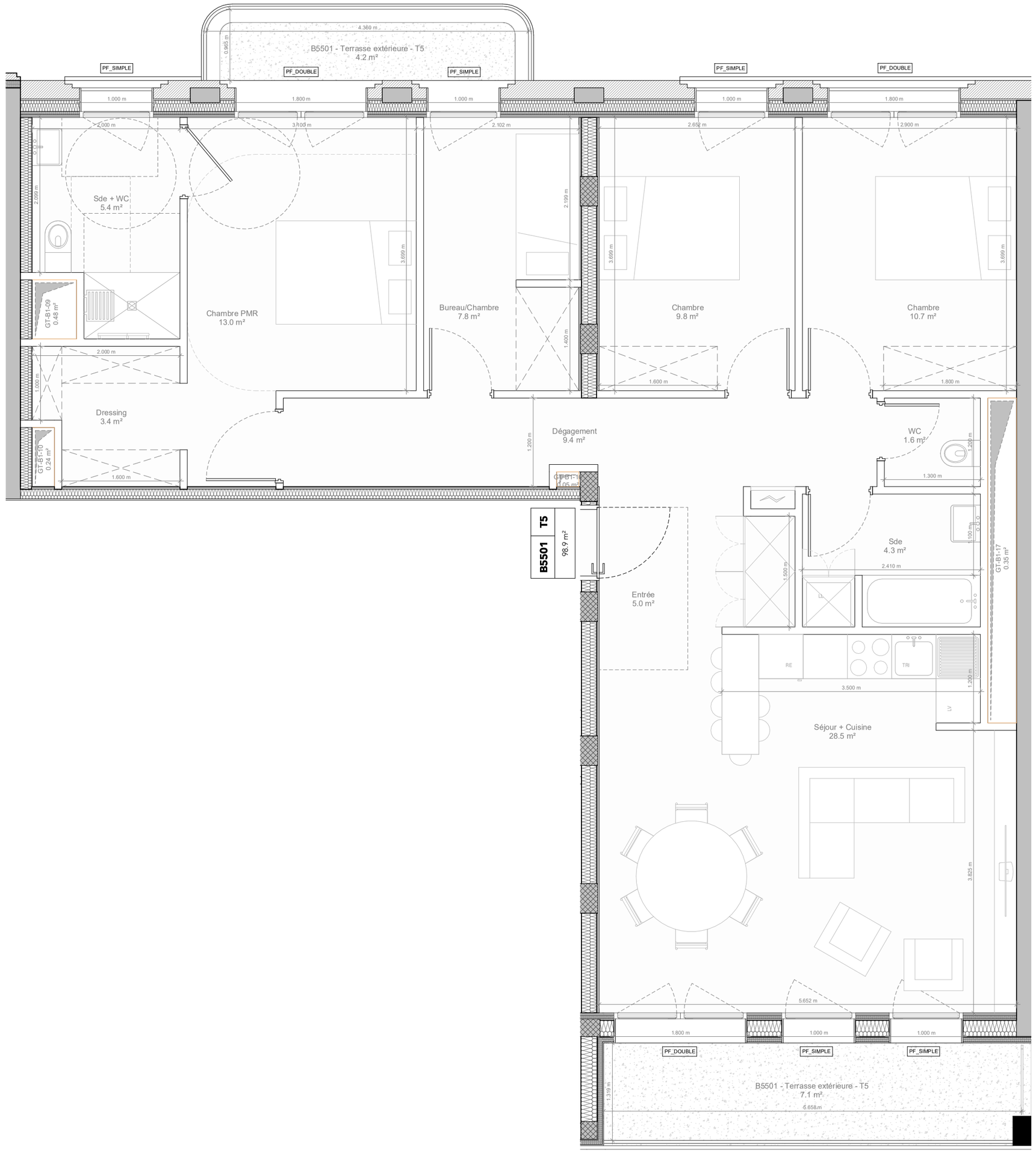

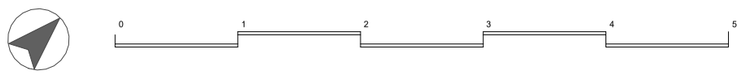

NOTA: Les mesures et surfaces indiquées sont communiquéés à titre idicatives et sont approximatives. Des modifications sont succeptibles d'être apportées à ce plan en fonction des nécessités techniques , administratives et réglementataire lors de la réalisation, tant en ce qui concerne les dimenssions libres; que les positions des baies et quipements. Les retombées de poutres, soffites, faux-plafonds s'il y a lieu ainsi que l'emplacement des équipements sont figurés à titre indicatif.

BRY SUR MARNE_200 LOGEMENTS - LOT L

Avenue des Frères Lumière - Bry sur Marne - 94360

REI HABITAT

SURFACES

BATIMENT - B_N05_T5 - B5501

Nom	Surface
Entrée	5.0 m²
Séjour + Cuisine	28.5 m²
Chambre PMR	13.0 m²
Chambre	9.8 m²
Chambre	10.7 m²
Bureau/Chambre	7.8 m²
Sde + WC	5.4 m²
Sde	4.3 m²
WC	1.6 m²
Dressing	3.4 m²
Dégagement	9.4 m²
SHAB TOTALE :	98.9 m²

B5501 - Terrasse extérieure - T5	4.2 m²
B5501 - Terrasse extérieure - T5	7.1 m²
	11.3 m²

LOCALISATION

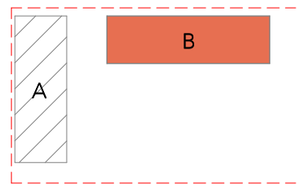

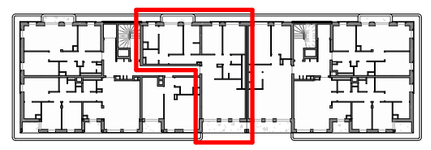

LÉGENDE

PF : Porte fenêtre
FF : Fenêtre fixe
TR : Tri
LL : Emplacement Lave Linge
LV : Emplacement Lave Vaisselle
RE : Emplacement Réfrigérateur

: Tableau éléctrique (GTL)
: Gaine technique
: Placard
: Soffite
: Descente d'eau pluviale (EP)
: Poteau structurel
: Séparation logement

Maitrise d'Ouvrage :	Architecte :	Architecte :	BRY SUR MARNE - 200 LOGEMENTS - LOT L	Auteur: **archi5**	Phase: **PRO**	Date: **04/03/2025**	Indice: **01**	Numéro:
REI HABITAT 48-50 rue Voltaire 93100 Montreuil Tél: 01 43 60 22 20	ARCHI5 PROD 48-50 rue Voltaire 93100 Montreuil Tel: 01 41 72 27 27	NeM 29 rue Vitruve 75020 Paris Tel: 01 43 318 318	PRO_LIV_VEN_PLN_B_N05_50 - B5501	Type: **PLN**	Zone: **BRY SUR MARNE**	Niveau: **N05**	Echelle: **1:50**	**06.02.39**