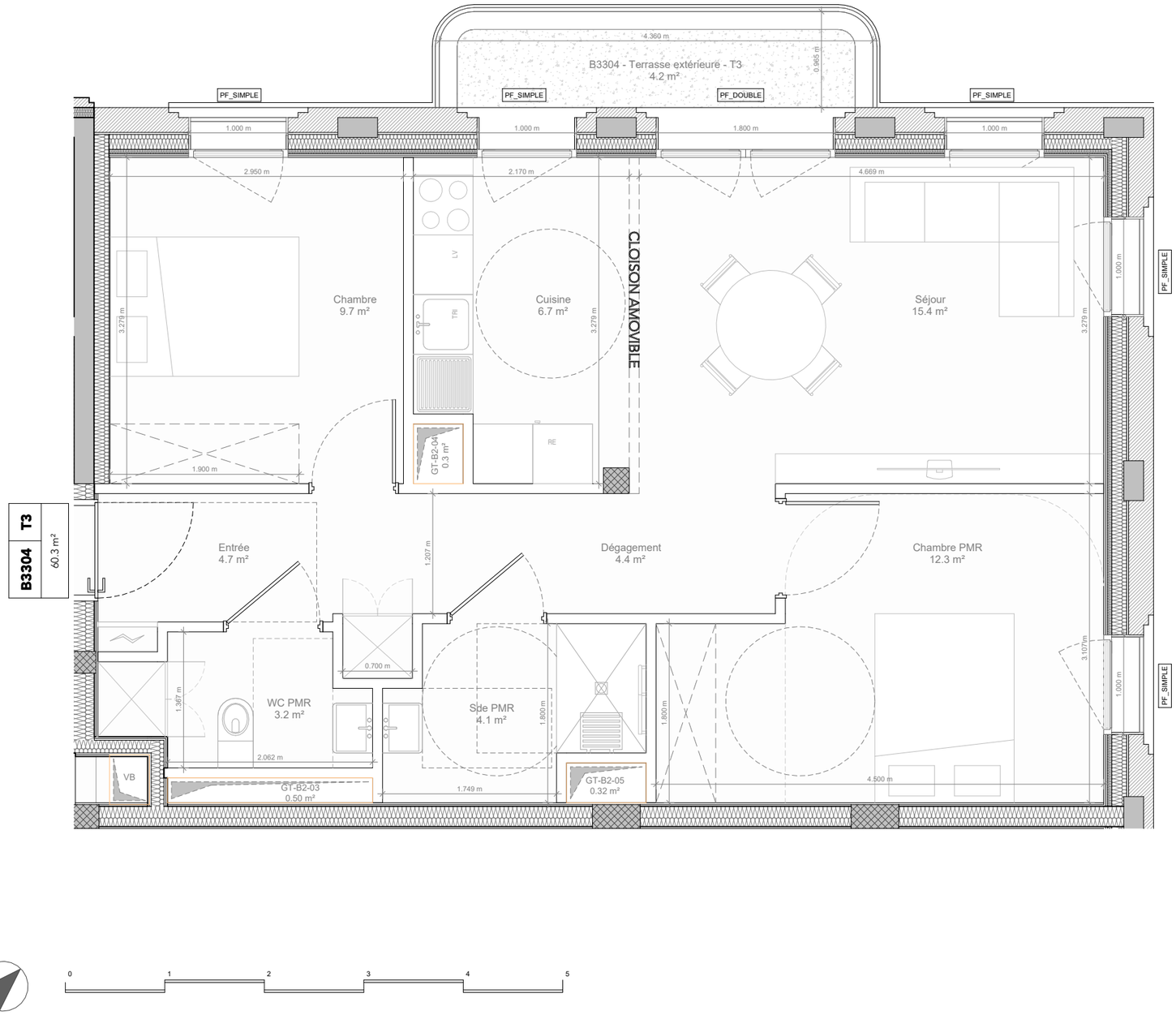

NOTA: Les mesures et surfaces indiquées sont communiquéés à titre idicatives et sont approximatives. Des modifications sont succeptibles d'être apportées à ce plan en fonction des nécessités techniques , administratives et réglementataire lors de la réalisation, tant en ce qui concerne les dimenssions libres; que les positions des baies et quipements. Les retombées de poutres, soffites, faux-plafonds s'il y a lieu ainsi que l'emplacement des équipements sont figurés à titre indicatif.

BRY SUR MARNE_200 LOGEMENTS - LOT L

Avenue des Fréres Lumière - Bry sur Marne - 94360

REI HABITAT

SURFACES

BATIMENT - B_N03_T3 - B3304

Nom	Surface
Entrée	4.7 m²
Séjour	15.4 m²
Cuisine	6.7 m²
Chambre PMR	12.3 m²
Chambre	9.7 m²
Sde PMR	4.1 m²
WC PMR	3.2 m²
Dégagement	4.4 m²
SHAB TOTALE :	60.3 m²

B3304 - Terrasse extérieure - T3	4.2 m²
	4.2 m²

LÉGENDE

- PF : Porte fenêtre
- FF : Fenêtre fixe
- TR : Tri
- LL : Emplacement Lave Linge
- LV : Emplacement Lave Vaisselle
- RE : Emplacement Réfrigérateur
- : Tableau éléctrique (GTL)
- : Gaine technique
- : Placard
- : Soffite
- : Descente d'eau pluviale (EP)
- : Poteau structurel
- : Séparation logement

LOCALISATION

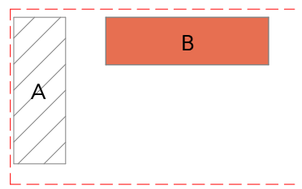

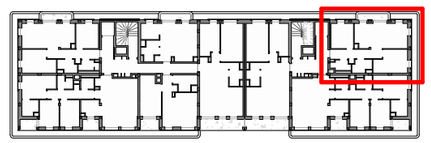

Maitrise d'Ouvrage :	Architecte :	Architecte :	BRY SUR MARNE - 200 LOGEMENTS - LOT L	Auteur: **archi5**	Phase: **PRO**	Date: **04/03/2025**	Indice: **01**	Numéro:
REI HABITAT 48-50 rue Voltaire 93100 Montreuil Tél: 01 43 60 22 20	ARCHI5 PROD 48-50 rue Voltaire 93100 Montreuil Tel: 01 41 72 27 27	NeM 29 rue Vitruve 75020 Paris Tel: 01 43 318 318	PRO_LIV_VEN_PLN_B_N03_50 - B3304	Type: **PLN**	Zone: **BRY SUR MARNE**	Niveau: **N03**	Echelle: **1:50**	**06.02.22**