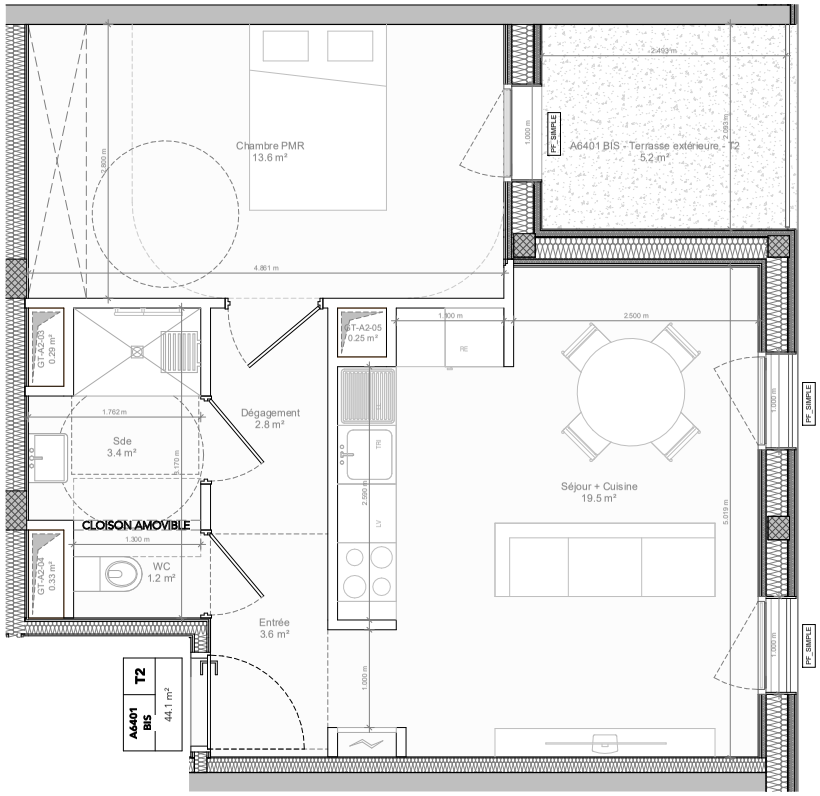

NOTA : Les mesures et surfaces indiquées sont fournies à titre indicatif et sont approximatives. Des modifications peuvent être apportées à ce plan en fonction des exigences techniques, administratives et réglementaires lors de la réalisation, tant en ce qui concerne les dimensions libres que les positions des baies et des équipements. Les retombées de poutres, soffites, faux-plafonds, s'il y a lieu, ainsi que l'emplacement des équipements, sont représentés à titre indicatif.

BRY SUR MARNE_200 LOGEMENTS - LOT L

Avenue des Frères Lumière - Bry sur Marne - 94360

REI HABITAT

SURFACES

BATIMENT - A_N06_T2 - A6401 BIS

Nom	Surface
Entrée	3.6 m²
Séjour + Cuisine	19.5 m²
Chambre PMR	13.6 m²
Sde	3.4 m²
WC	1.2 m²
Dégagement	2.8 m²
SHAB TOTALE :	44.1 m²

A6401 BIS - Terrasse extérieure - T2	5.2 m²
	5.2 m²

LÉGENDE

- PF : Porte fenêtre
- FF : Fenêtre fixe
- TR : Tri
- LL : Emplacement Lave Linge
- LV : Emplacement Lave Vaisselle
- RE : Emplacement Réfrigérateur
- : Tableau éléctrique (GTL)
- : Gaine technique
- : Placard
- : Soffite
- : Descente d'eau pluviale (EP)
- : Poteau structurel
- : Séparation logement

LOCALISATION

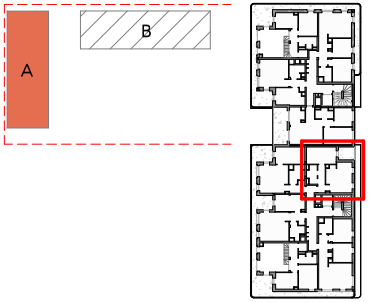

Maitrise d'Ouvrage :	Architecte :	Architecte :	BRY SUR MARNE - LE SEPTIEME ART - LOT L	Auteur: **archi5**	Phase: **PRO**	Date: **28/05/2025**	Indice: **03**	Numéro:
REI HABITAT 48-50 rue Voltaire 93100 Montreuil Tél: 01 43 60 22 20	ARCHI5 PROD 48-50 rue Voltaire 93100 Montreuil Tel: 01 41 72 27 27	NeM 29 rue Vitruve 75020 Paris Tel: 01 43 318 318	PRO_LIV_VEN_PLN_A_N06_50 - A6401 BIS	Type: **PLN**	Zone: **BRY SUR MARNE**	Niveau: **N06**	Echelle: **1:50**	**06.01.44**