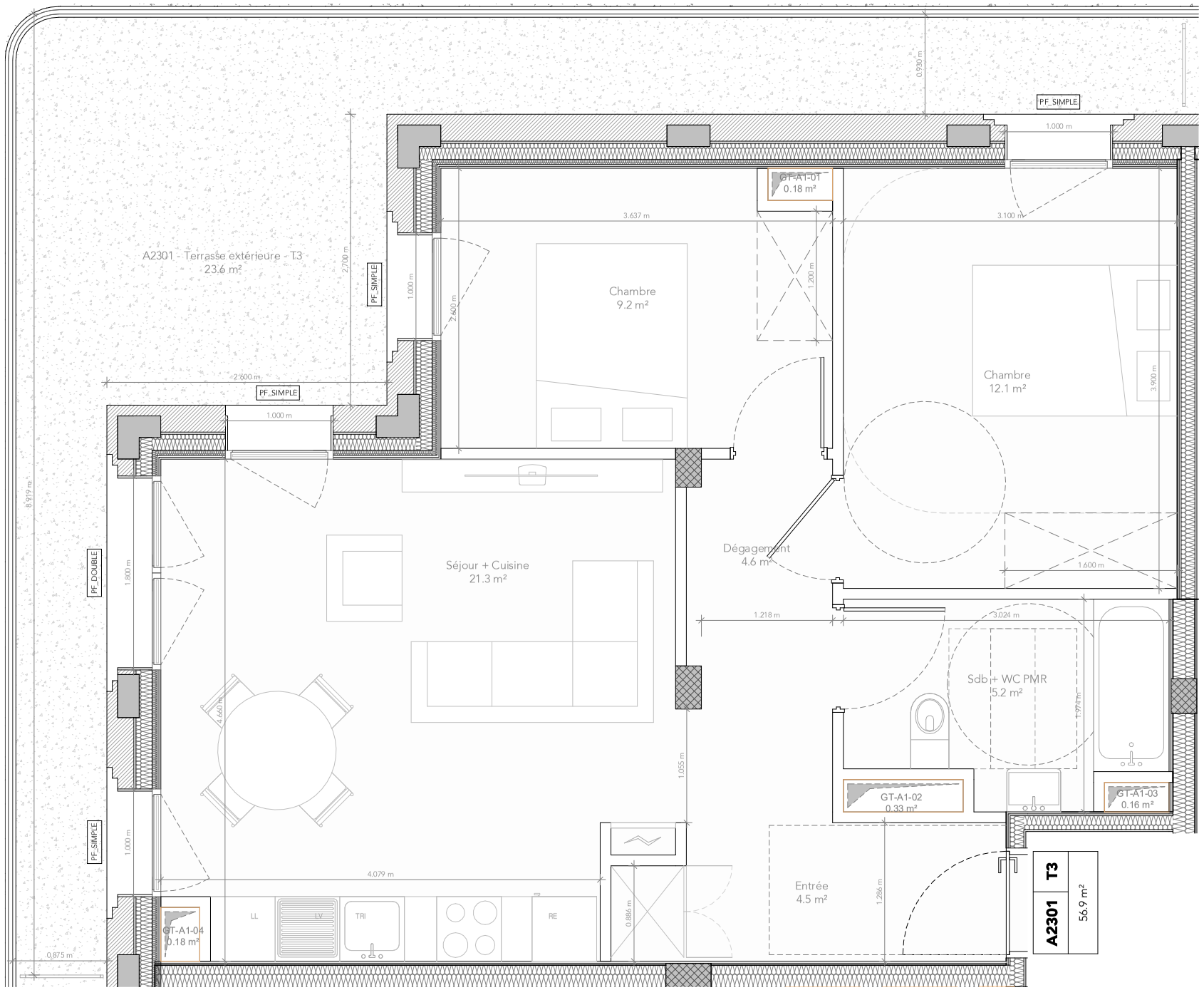


NOTA: Les mesures et surfaces indiquées sont communiquéés à titre idicatives et sont approximatives. Des modifications sont succeptibles d'être apportées à ce plan en fonction des nécessités techniques , administratives et réglementataire lors de la réalisation, tant en ce qui concerne les dimenssions libres; que les positions des baies et quipements. Les retombées de poutres, soffites, faux-plafonds s'il y a lieu ainsi que l'emplacement des équipements sont figurés à titre indicatif.

**BRY SUR MARNE_200 LOGEMENTS - LOT L**

Avenue des Fréres Lumière - Bry sur Marne - 94360

REI HABITAT

## SURFACES

**BATIMENT - A_N02_T3 - A2301**

| Nom | Surface |
|---|---|
| Entrée | 4.5 m² |
| Séjour + Cuisine | 21.3 m² |
| Chambre | 12.1 m² |
| Chambre | 9.2 m² |
| Sdb + WC PMR | 5.2 m² |
| Dégagement | 4.6 m² |
| SHAB TOTALE : | 56.9 m² |

| | |
|---|---|
| A2301 - Terrasse extérieure - T3 | 23.6 m² |
| | 23.6 m² |

## LÉGENDE

- PF : Porte fenêtre
- FF : Fenêtre fixe
- TR : Tri
- LL : Emplacement Lave Linge
- LV : Emplacement Lave Vaisselle
- RE : Emplacement Réfrigérateur
- : Tableau éléctrique (GTL)
- : Gaine technique
- : Placard
- : Soffite
- : Descente d'eau pluviale (EP)
- : Poteau structurel
- : Séparation logement

## LOCALISATION

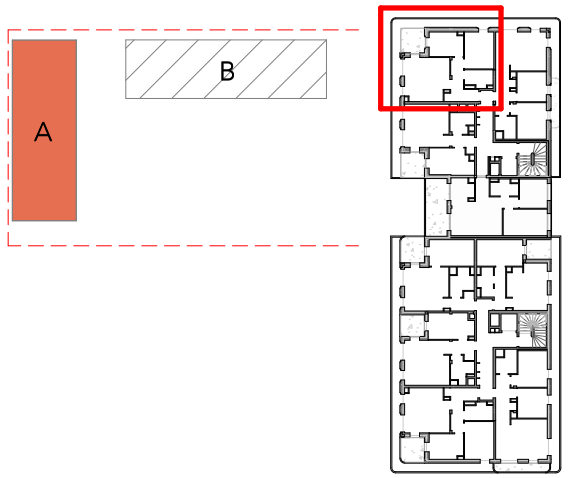


| Maitrise d'Ouvrage : | Architecte : | Architecte : | BRY SUR MARNE - 200 LOGEMENTS - LOT L | Auteur: **archi5** | Phase: **PRO** | Date: **04/03/2025** | Indice: **01** | Numéro: |
|---|---|---|---|---|---|---|---|---|
| REI HABITAT<br>48-50 rue Voltaire<br>93100 Montreuil<br>Tél: 01 43 60 22 20 | ARCHI5 PROD<br>48-50 rue Voltaire<br>93100 Montreuil<br>Tel: 01 41 72 27 27 | NeM<br>29 rue Vitruve<br>75020 Paris<br>Tel: 01 43 318 318 | PRO_LIV_VEN_PLN_A_N02_50 - A2301 | Type: **PLN** | Zone: **BRY SUR MARNE** | Niveau: **N02** | Echelle: **1:50** | **06.01.10** |